



Les dents

1. Les différentes dents

Il existe 3 sortes de dents qui ont une utilité différente.

Les incisives sont situées sur le devant de la mâchoire. Elles sont tranchantes. Elles servent à croquer et à couper les aliments.

Les canines sont situées sur les côtés de la mâchoire. Elles sont pointues. Elles servent surtout à déchirer les aliments.

Les molaires sont situées au fond de la mâchoire. Elles sont plates. Elles servent à écraser et à broyer tout ce qui est dans la bouche : elles mastiquent.

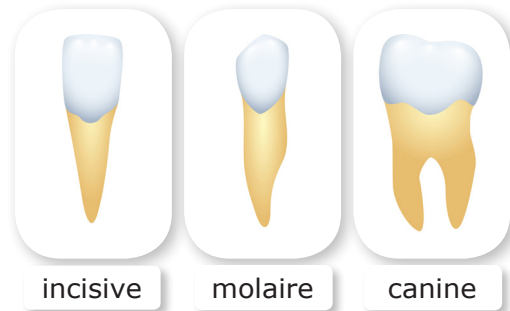

incisive

molaire

canine

2. La dent

Une dent est divisée en deux parties.

La couronne est la partie visible de la dent.

La racine est la partie non visible de la dent.

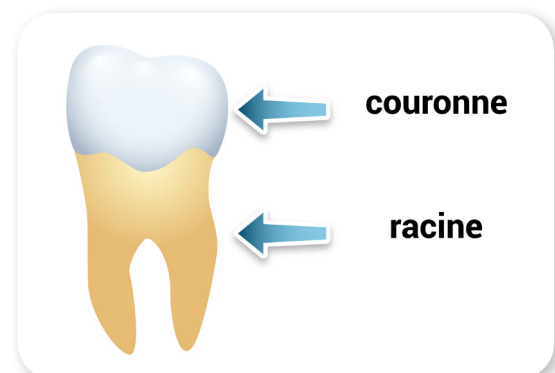

couronne

racine

3. La composition de la dent

La dent est ancrée dans l'os qui est recouvert par la gencive.

Au centre de la dent se situe la pulpe où circule le sang qui rend la dent vivante.

Dans la pulpe passe aussi des nerfs qui rendent la dent sensible.

Autour de la pulpe se situe la dentine qui est recouverte d'émail protégeant la dent.

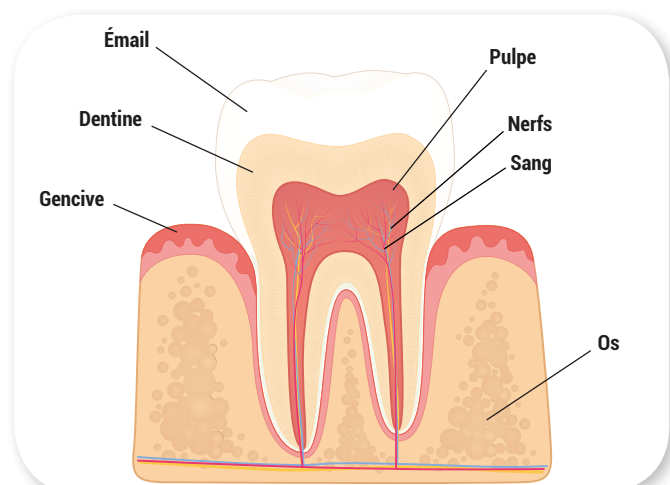

Émail

Dentine

Gencive

Pulpe

Nerfs

Sang

Os